MITTWOCHSTREFF
3.- 6. KLASSE

WAS IST DER MITTWOCHSTREFF?
Ein Raum nur für euch. Ihr könnt mitbestimmen und mitgestalten, was wir an diesen Nachmittagen machen.

WANN?
Alle 14 Tage am Mittwoch.
immer von 14.00 bis **16.30** Uhr.

WYNIGEN:
24. Januar 2024
7. Februar 2024
21. Februar 2024
6. März 2024
20. März 2024
3. April 2024

Kappelenstrasse 30, 3472 Wynigen

HERZOGENBUCHSEE:
17. Januar 2024
31. Januar 2024
14. Februar 2024
28. Februar 2024
13. März 2024
27. März 2024
24. April 2024

Drangsalengässli 7,
3360 Herzogenbuchsee

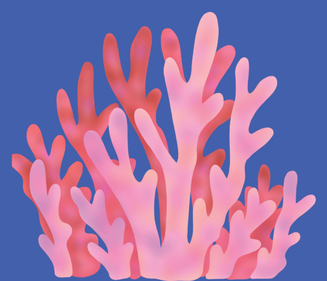

SCAN MICH

WEITERE INFOS

WWW.JUGENDHUUS.CH

JUGENDHUUS
JUGENDHUUS_WYNIGEN

JUGENDHUUS
HERZOGENBUCHSEE

OFFENE KINDER- UND JUGENDARBEIT
HERZOGENBUCHSEE UND REGION
DRANGSALENGÄSSLI 7
3360 HERZOGENBUCHSEE
062 961 95 05
INFO@JUGENDHUUS.CH

KINDERFLYER
OFFENE KINDER- UND JUGENDARBEIT HERZOGENBUCHSEE UND REGION

JANUAR BIS APRIL 2024

1.-6. KLASSE

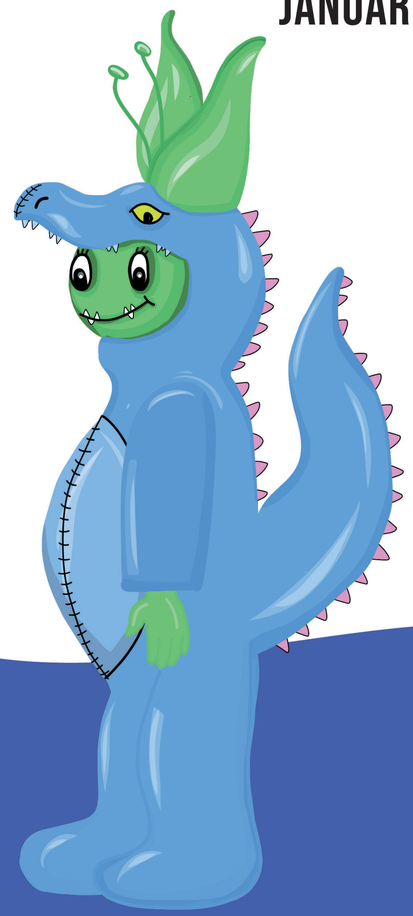

BERKEN, BETTENHAUSEN, GRABEN, HEIMENHAUSEN, HERZOGENBUCHSEE, INKWIL, NIEDEROENZ, OCHLENBERG, RUMENDINGEN, SEEBERG, THÖRIGEN, WYNIGEN

ERSTE SPIELBUSTOUR 2024

Während der Spielbustour könnt ihr wie gewohnt mit verschiedenen Spielsachen spielen, malen, euch schminken und Vieles mehr.

Ab der 1. Klasse. Für jüngere Kinder nur in Begleitung einer erwachsenen Person.

DATEN UND ORTE
(JEWEILS VON 14.00 - 17.00 UHR)

Schulhaus Inkwil
Mittwoch, 28. Februar 2024
Schulhaus Oenz
Freitag, 1. März 2024
Schulhaus Graben
Mittwoch, 6. März 2024
Schulhaus Wynigen
Freitag, 8. März 2024
Schulhaus Heimenhausen
Mittwoch, 13. März 2024
Schulhaus Thörigen
Freitag, 15. März 2024
Schulhaus Bettenhausen
Mittwoch, 20. März 2024
Schulhaus Kappelen
Freitag, 22. März 2024
Schulhaus Ochlenberg
Mittwoch, 27. März 2024
Schulhaus Grasswil
Mittwoch, 3. April 2024

KLECKS

Auch dieses Jahr findet wieder das beliebte Basteln mit Klecks statt. Das Thema bleibt bis zum Start eine Überraschung.

WANN?
Freitag, 19. Januar 2024
Freitag, 26. Januar 2024
Freitag, 2. Februar 2024
Freitag, 9. Februar 2024
(jeweils von 14.00 - 16.30 Uhr)

Vernissage: Freitag, 16. Februar 2024
(von 16.30 bis 18.30 Uhr)

WER?
Kinder ab der 1. Klasse

WO?
Im Jugendhuus Herzogenbuchsee, Drangsalengässli 7

INFOS:
Das Angebot ist kostenlos und ohne Anmeldung

Kleidung anziehen, die schmutzig werden darf!

KINDERKINO

WANN?
Samstag, 3. Februar 2024
von 13.30 bis circa 16.00 Uhr

WER?
Kinder ab der 1. Klasse

WO?
Im Jugendhuus Herzogenbuchsee, Drangsalengässli 7

VERPFLEGUNG
Es gibt Popcorn und Getränke.
Schläcksäckli gibt es für Fr. 1.-

Ihr könnt bis zum **30. Januar 2024** persönlich im Jugendhuus oder auf unserer Homepage eure Stimme abgeben, welchen Film ihr schauen wollt. Folgende Filme stehen zur Auswahl:

1) Raus aus dem Teich
2) Ein Zwilling kommt selten allein
3) Wonka

WEITERE ANGEBOTE

OFFENE TURNHALLE OCHLENBERG
Mittwoch, 21. Februar 2024
von 18.00 bis 21.00 Uhr

FRÜHLINGSFERIEN
Daten und Programm werden noch bekanntgegeben.